

BORSA İSTANBUL

BİST 100 endeksi günü %5,54 düşüşle 9.893,41 puandan tamamladı. BİST 100 endeksi gün içinde en düşük 9.733,35 en yüksek ise 10.117,77 seviyesinden işlem gördü. Toplam işlem hacmi ise 141,2 milyar TL düzeyinde gerçekleşti.

En fazla işlem gören sektör endeksi 52,5 milyar TL ile BİST SINAI endeksi olurken, en fazla değer kaybeden sektör endeksi -%8,67 ile BİST FİN. KİR. FAKTORİNG endeksi olurken, değer kazanan sektör endeksi olmadı.

XU100 endeksi içerisinde fiyatı artan hisse olmazken 100 hissinin fiyatı düşmüştür.

Borsa İstanbul'un toplam işlem hacmi bir önceki işlem gününe göre %7,54 yükselişle (9,9 milyar TL) 141,2 milyar TL oldu. 5 günlük ortalama işlem hacmi 137,5 milyar TL düzeyinde gerçekleşirken son gün işlem hacmi ortalamaya göre %2,71 artış kaydetmiştir.

PİYASA GÜNDEMİ

Geçen hafta açıklanan zayıf makro verilerin ekonomik yavaşlamaya neden olacağı, BOJ'un faiz artırımının carry trade avantajını olumsuz etkileyeceği ve Fed'in faizleri indirmekte gecikmiş olabileceğine dair endişeler yatırımcıların risklerini azaltmak istemesine neden oldu. Nakit ihtiyacının (margin call) artması nedeniyle güvenli liman olarak kabul edilen altın ve gümüş fiyatlarında da satış baskısı vardı. Bu sabah Asya'dan başlamak üzere tepki çabaları gözlemliyoruz. Özellikle Japonya borsasından %10'a yaklaşan yükseliş dikkat çekiyor. ABD ve Avrupa vadelerinde %1'e yaklaşan oranlarda yükselişler var. Bugün global piyasaları etkileyecek öneme sahip bir veri akışı beklenmiyor.

Yurtiçi piyasalarda ise dün Temmuz ayı enflasyonu açıklandı. Beklentilere çok yakın gelen aylık enflasyon artışıyla birlikte yıllık enflasyon %61,78'e geriledi. Global piyasalarda tetiklenen riskten çıkış satışları nedeniyle olumlu enflasyona tepki veremeyen BİST100 endeksi dün %5,5 civarında kayıpla tamamladı. Bu sabah, Asya ve diğer piyasalarda görülen tepki yükselişleri nedeniyle açılışın yukarı yönlü olması beklenebilir. Öte yandan, bilanço sezonu devam ediyor. Bu kapsamda dün akşam TUPRS ve THYAO bilançoları açıklandı. Bilançolar nedeniyle hisse bazlı hareketlilikler devam edecektir.

DÖVİZ PİYASASI

	Son	Gün %	Haf.%	Ay %
USDTRY	33,3502	0,44	0,82	2,09
EURTRY	36,5231	0,81	2,04	3,14
GBPTRY	42,6656	0,20	0,19	1,93
EURUSD	1,0953	0,38	1,21	1,03
GBPUSD	1,2777	-0,24	-0,65	-0,17

DÖVİZ SEPETLERİ

	Son	Gün %	Haf. %	Ay %
Döviz Sepeti	34,4865	0,10	0,17	1,86
Dolar Endeksi (DXY)	102,9150	-0,30	-1,58	-1,87

TAHVİL PİYASASI

Tahvil Faizleri	Son	Ö.Gün	Ö.Haf.	Ö.Ay
TL Referans Faiz	51,8%	51,1%	48,0%	52,4%
Türkiye 2 Yıllık	38,5%	38,2%	38,2%	35,6%
Türkiye 10 Yıllık	23,5%	23,8%	26,7%	23,8%
Almanya 10 Yıllık	2,2%	2,2%	2,4%	2,5%
ABD 2 Yıllık	3,9%	3,9%	4,4%	4,6%
ABD 10 Yıllık	3,8%	3,8%	4,2%	4,3%
ABD10y 2y Farkı	-11,9bp	-8,8bp	-22,2bp	-35,6bp

EMTİA PİYASASI

Emtia	Son	Gün %	Haf. %	Ay %
Altın Ons	2.410,4	-1,32	1,16	0,76
Gümüş Ons	27,3	-4,59	-2,19	-12,71
Brent	77,2	-0,16	-2,38	-10,78
Gram Altın	2.626,2	-0,38	2,28	5,05

BORSA İSTANBUL ENDEKSLERİ

Performans	Kapanış	İşlem Hacmi	Gün %	Haf. %	Ay %	Yb %
BİST-100	9.893	102.475.883.270	-5,5	-7,8	-8,8	32,4
BİST-30	10.742	77.672.611.137	-5,5	-7,9	-9,4	33,9
BİST Sanayi	13.366	52.457.281.663	-6,5	-8,2	-8,3	15,9
BİST Banka	13.699	18.982.500.915	-5,6	-8,3	-11,9	57,1
BİST Tüm	11.301	141.183.511.794	-5,6	-7,6	-7,8	31,8
Son ve Önceki Dönem	Son	Ö. Haf	Ö. Ay	Yılbaşı	Ö. Yıl	
Yab.Takas Oranları (%)	38,42	38,33	38,46	37,95	30,16	

BİST 100 ENDEKSİ

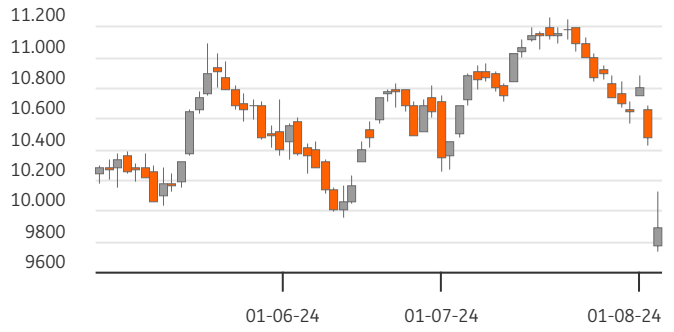

BİST-100 EN ÇOK DÜŞENLER

	Değ.%	Kapanış	Hacim
KONTR	-10,00	53,55	2.086,4
REEDR	-9,96	32,74	702,5
SDTTR	-9,59	266,25	286,2
GOLTS	-9,55	433,25	492,6
AKFGY	-9,13	2,09	172,6

BİST-100 PARA GİRİŞİ

	Hacim	Kapanış	Değ.%
KONTR	53,55	2.086,4	-10,00
REEDR	32,74	702,5	-9,96
SDTTR	266,25	286,2	-9,59
GOLTS	433,25	492,6	-9,55
AKFGY	2,09	172,6	-9,13

BİST-100 EN ÇOK YÜKSELENLER

	Değ. %	Kapanış	Hacim
ENJSA	-1,57	66,00	373,9
ALFAS	-1,57	65,90	168,9
TTKOM	-2,20	48,90	664,0
TCELL	-2,24	100,20	2.377,2
MAVI	-2,65	106,50	366,2

BİST-100 HACMİ EN YÜKSEKLER

	Hacim	Kapanış	Değ.%
THYAO	9.242	277,00	-4,97
EREGL	8.036	50,10	-8,99
ISCTR	6.411	13,90	-6,46
TUPRS	4.557	153,70	-3,39
AKBNK	4.490	56,90	-5,48

BİST-100	2022/12	2023/12	2024/06	3 Yıl Ort	Cari
F/K Oranı	6,07	9,51	9,63	8,4%	10,65
PD/DD Oranı	1,55	1,34	1,86	1,6%	1,98
Net Kar Marjı	10,3%	12,3%	12,4%	11,6%	26,2
Aktif Karlılığı	6,1%	4,7%	4,8%	5,2%	10,1
Özsermaye Karlılığı	32,7%	22,7%	26,0%	27,2%	29,4

Endeks ve Döviz Sözleşmeleri	Gün %	Açık Pozis. (AP)	AP Değ.
F_XU0300824	-5,65	415.701	16.593
F_XAUUSD0824	-1,17	78.028	1.256
F_USDTRY0824	1,03	1.033.517	-35.410
F_EURUSD0824	0,53	15.940	-6.782
F_EURTRY0824	1,78	7.119	176

Ülke	Endeks	Kapanış	Gün %	Haf.%	Ay %
ABD	S&P 500	5.186	-3,0%	-5,1%	-6,8%
	DOW 30	38.703	-2,6%	-4,5%	-1,7%
	NASDAQ	16.200	-3,4%	-6,7%	-11,7%
Fransa	CAC40	7.149	-1,4%	-4,0%	-6,9%
Almanya	DAX	17.339	-1,8%	-5,4%	-6,2%
İngiltere	FTSE	8.008	-2,0%	-3,4%	-2,4%
Japonya	NIKKEI 225	31.458	-12,4%	-18,2%	-23,1%



BİST ENDEKSLERİ DESTEK DİRENÇ - HAREKETLİ ORTALAMA - PERFORMANS TABLOSU

Endeks	Kapanış	Destekler		Pivot	Dirençler		Hareketli Ortalamalar			Performans			
		Destek 2	Destek 1		Direnç 1	Direnç 2	5 HO	20 HO	50 HO	Gün. %	Haf. %	Aylık %	Yıllık %
XU100	9.893,41	9.530,42	9.711,92	9.914,84	10.096,34	10.299,26	10.499,05	10.865,40	10.662,23	-5,5%	-7,8%	-8,8%	33,7%
XU050	8.735,86	8.412,66	8.574,26	8.750,42	8.912,02	9.088,18	9.268,26	9.592,90	9.426,87	-5,5%	-7,8%	-9,0%	32,5%
XU030	10.742,19	10.373,97	10.558,08	10.773,79	10.957,90	11.173,61	11.419,40	11.817,31	11.624,31	-5,5%	-7,9%	-9,4%	33,9%
XUSIN	13.365,84	12.950,00	13.157,92	13.467,77	13.675,69	13.985,54	14.260,70	14.614,19	14.425,09	-6,5%	-8,2%	-8,3%	15,0%
XUMAL	11.110,46	10.681,38	10.895,92	11.123,79	11.338,33	11.566,20	11.755,70	12.311,17	12.122,76	-5,4%	-8,2%	-10,3%	58,2%
XBANK	13.698,95	12.882,54	13.290,75	13.649,85	14.058,06	14.417,16	14.491,91	15.307,28	15.155,21	-5,6%	-8,3%	-11,9%	107,1%

BİST 30 HİSSELERİ DESTEK DİRENÇ - HAREKETLİ ORTALAMA - PERFORMANS TABLOSU

Hisse	Kapanış	Destekler		Pivot	Dirençler		Hareketli Ortalamalar			Performans			
		Destek 2	Destek 1		Direnç 1	Direnç 2	5 HO	20 HO	50 HO	Gün. %	Haf. %	Aylık %	Yıllık %
AKBNK	56,90	52,87	54,88	56,67	58,68	60,47	60,99	65,49	64,91	-5,5%	-12,0%	-14,8%	109,8%
ALARK	100,00	92,67	96,33	99,97	103,63	107,27	104,68	104,52	109,30	-5,7%	-2,8%	-8,1%	-10,2%
ASELS	56,75	53,98	55,37	56,98	58,37	59,98	61,22	63,13	60,92	-6,7%	-9,5%	-6,6%	48,3%
ASTOR	85,00	79,97	82,48	85,32	87,83	90,67	91,81	93,12	95,03	-7,0%	-13,0%	-5,4%	-23,1%
BIMAS	557,50	532,83	545,17	562,33	574,67	591,83	599,70	593,82	547,71	-5,2%	-6,9%	1,1%	144,8%
BRSAN	396,00	366,83	381,42	394,58	409,17	422,33	419,20	439,00	463,69	-5,1%	-8,8%	-9,8%	22,5%
DOAS	230,00	210,80	220,40	226,20	235,80	241,60	239,18	254,59	269,46	-3,3%	-5,2%	-13,2%	7,3%
EKGYO	10,64	10,01	10,33	10,58	10,90	11,15	11,32	11,55	10,19	-3,9%	-12,7%	-3,8%	20,1%
ENKAI	45,00	41,07	43,03	45,01	46,97	48,95	46,48	44,15	42,25	-2,9%	-3,8%	8,2%	40,7%
EREGL	50,10	48,07	49,08	50,92	51,93	53,77	54,87	56,00	52,68	-9,0%	-9,9%	-8,9%	23,3%
FROTO	890,00	857,67	873,83	896,17	912,33	934,67	962,70	1.024,20	1.064,44	-6,2%	-9,6%	-20,7%	0,0%
GARAN	119,90	110,97	115,43	118,47	122,93	125,97	123,02	126,67	115,01	-3,5%	-5,0%	-2,0%	166,7%
GUBRF	161,90	148,57	155,23	159,67	166,33	170,77	165,00	159,98	152,91	-3,9%	-1,2%	17,5%	-50,1%
HEKTS	11,22	10,81	11,02	11,32	11,53	11,83	12,05	12,61	13,28	-7,4%	-10,3%	-9,6%	-63,7%
ISCTR	13,90	12,87	13,39	13,90	14,42	14,93	14,84	16,07	16,03	-6,5%	-8,7%	-14,2%	122,0%
KCHOL	196,10	188,17	192,13	197,27	201,23	206,37	211,28	222,34	226,70	-6,1%	-10,0%	-14,6%	53,6%
KONTR	53,55	51,38	52,47	54,63	55,72	57,88	60,43	54,89	56,60	-10,0%	-9,3%	4,9%	-30,0%
KOZAL	22,12	21,13	21,63	22,45	22,95	23,77	23,46	23,00	22,02	-9,0%	-5,6%	1,3%	-18,8%
KRDMD	26,84	24,92	25,88	27,38	28,34	29,84	29,47	30,87	30,41	-8,5%	-10,4%	-17,0%	13,5%
OYAKC	69,95	66,18	68,07	70,68	72,57	75,18	75,61	75,52	67,57	-6,8%	-10,7%	0,6%	10,0%
PETKM	21,20	20,27	20,73	21,39	21,85	22,51	23,44	24,19	22,55	-8,8%	-18,4%	-8,2%	17,3%
PGSUS	218,00	207,00	212,50	218,50	224,00	230,00	226,82	238,56	226,71	-6,0%	-4,8%	-6,2%	26,8%
SAHOL	91,40	88,07	89,73	91,67	93,33	95,27	97,21	103,81	99,51	-3,9%	-11,9%	-11,3%	65,5%
SASA	42,42	40,09	41,25	43,23	44,39	46,37	45,53	44,87	45,03	-9,0%	-4,9%	-3,6%	-33,6%
SISE	43,40	41,57	42,49	44,13	45,05	46,69	46,38	48,64	49,33	-6,6%	-7,8%	-15,9%	-19,8%
TCELL	100,20	92,40	96,30	99,00	102,90	105,60	104,24	108,15	102,34	-2,2%	-5,1%	-5,5%	96,2%
THYAO	277,00	266,83	271,92	276,33	281,42	285,83	289,75	302,64	305,96	-5,0%	-5,8%	-10,1%	11,3%
TOASO	239,30	229,23	234,27	240,43	245,47	251,63	266,86	292,84	307,80	-8,5%	-12,6%	-28,4%	-13,6%
TUPRS	153,70	148,37	151,03	154,87	157,53	161,37	160,40	164,57	169,49	-3,4%	-5,4%	-11,4%	65,1%
YKBNK	29,40	27,85	28,63	29,27	30,05	30,69	30,53	31,19	32,60	-5,8%	-2,6%	-11,5%	112,1%





BİST 30 HİSSELERİ TEMEL VERİLER

Hisse	Çarpanlar		Piy.Değ.(Mn USD)		Karlılık				Büyüme			Borç.	YP
	F/K	PD/DD	Cari	Son Bilanço Dönemi	Aktif Karlılık	Özser. Karlılık	FAVÖK Marjı	Net Kar Marjı	Net Satış Çeyrek	FAVÖK Çeyrek	Net Kar Çeyrek	Net Borç /FAVÖK	Net Poz. (Mn USD)
AKBNK	4,97	1,34	8.945	10.141	1,3%	12,3%	-	33,0%	1,7%	-	-17,1%	-	432
ALARK	9,44	0,94	1.315	1.761	-2,6%	-4,1%	-13,3%	-77,6%	-26,0%	-	-	-	13
ASELS	26,79	2,54	7.824	7.930	1,2%	2,0%	22,4%	9,3%	-63,5%	-61,7%	-	1,22	651
ASTOR	16,81	5,79	2.565	2.968	3,8%	5,8%	28,0%	9,9%	-27,7%	-43,4%	-63,2%	-0,54	51
BIMAS	18,65	4,06	10.234	6.795	2,9%	7,1%	4,3%	3,7%	-28,3%	-	-47,5%	1,16	-2
BRSAN	17,98	2,02	1.697	2.766	0,8%	1,8%	6,9%	2,2%	-0,5%	28,2%	-63,6%	1,12	-65
DOAS	2,99	0,98	1.530	2.148	5,3%	9,1%	13,0%	8,7%	-48,8%	-42,1%	-32,3%	-0,12	-4
EKGYO	-	0,60	1.222	1.174	0,3%	0,6%	16,4%	12,2%	-86,9%	-84,8%	-	-0,19	-
ENKAI	15,13	1,13	8.163	6.472	2,0%	2,6%	16,3%	25,7%	-13,3%	-34,3%	-32,4%	-6,47	518
EREGL	18,37	0,84	5.301	4.592	2,1%	3,4%	15,1%	11,3%	6,1%	46,5%	-29,1%	2,51	-20
FROTO	6,26	3,47	9.442	12.314	4,7%	16,0%	8,1%	7,2%	-33,2%	-38,1%	-62,6%	1,54	-1.493
GARAN	5,14	1,80	15.225	14.374	2,3%	19,2%	-	47,2%	24,2%	-	0,9%	-	849
GUBRF	-	3,74	1.635	1.647	-2,2%	-6,7%	5,4%	-6,0%	-25,1%	-66,8%	-	2,84	-159
HEKTS	-	3,49	858	1.321	-1,4%	-4,6%	-5,6%	-20,9%	-34,1%	-	-	-	24
ISCTR	4,73	1,26	10.506	8.827	0,7%	6,0%	-	39,7%	7,2%	-	-30,5%	-	-296
KCHOL	7,91	1,08	15.035	15.659	0,1%	0,4%	8,2%	0,3%	-37,3%	-56,8%	-	1,56	692
KONTR	58,21	9,92	1.052	1.454	3,9%	15,2%	13,1%	36,6%	-53,4%	-63,4%	-	9,03	-
KOZAL	120,80	3,06	2.142	2.313	-0,9%	-1,0%	27,0%	-6,2%	-2,5%	-14,9%	-	-3,31	-20
KRDMD	12,26	0,73	633	561	-1,7%	-3,1%	11,7%	-6,8%	-49,8%	-	-	-0,70	-420
OYAKC	10,23	2,77	2.636	2.338	3,1%	4,1%	23,0%	9,9%	-46,2%	-51,8%	-69,4%	-0,64	-5
PETKM	4,64	0,94	1.624	1.558	1,1%	2,3%	0,0%	5,3%	-39,6%	-	-81,4%	-	-1.050
PGSUS	6,05	1,97	3.295	2.578	-2,1%	-9,6%	6,8%	-20,1%	-6,3%	-67,3%	-	4,18	-703
SAHOL	15,46	0,77	5.804	5.515	-0,3%	-3,1%	11,9%	-3,1%	-27,5%	-42,0%	-	0,41	1.140
SASA	9,45	2,65	6.938	7.057	8,7%	20,1%	20,4%	100,5%	-46,2%	-34,1%	-20,8%	7,23	-2.444
SISE	9,39	0,85	4.019	4.391	1,0%	2,0%	7,7%	5,8%	-29,0%	32,3%	-37,4%	3,41	485
TCELL	14,26	1,54	6.665	4.617	1,3%	3,0%	46,4%	8,9%	-26,8%	-27,6%	140,0%	0,79	0
THYAO	2,10	0,69	11.557	12.974	3,6%	9,0%	18,6%	16,6%	24,2%	119,8%	338,5%	1,85	-7.708
TOASO	12,30	2,99	3.617	5.176	6,2%	15,5%	12,0%	5,4%	-34,9%	-40,1%	-57,7%	-0,04	261
TUPRS	6,36	1,27	8.953	9.710	1,8%	3,6%	6,8%	2,6%	6,3%	29,0%	1.341,0%	-0,78	47
YKBNK	4,05	1,36	7.508	8.694	1,0%	10,8%	-	20,2%	-7,9%	-	-31,1%	-	235

TEMETTÜ TAKVİMİ

Kod	Piyasa Değeri (Bin TL)	Net Kar (Bin TL)	Brüt Tem. Tutarı (Bin TL)	Tem. Dağ. Oranı	Hisse Başına Brüt Tutar	Hisse Başına Net Tutar	Tem. Verimi	Tem. Dağıtım Tarihi	Tem. Ödeme Kalan Gün	Tem. Ödeme Bilgisi
GENIL	21.930.000,00	161.691,81	333.333	73,33%	1,11	1,00	1,52%	06.08.2024	1	Taksit : 06.08.2024 - 07.06.2024
TBORG	32.637.835,20	-661.490,00	1.100.000	106,65%	3,41	3,07	3,37%	06.08.2024	1	06.08.2024
SUWEN	7.105.280,00	16.732,88	56.000	29,23%	0,25	0,23	0,79%	12.08.2024	7	12.08.2024
SDTTR	15.442.500,00	-99.182,46	130.192	40,39%	2,24	2,02	0,84%	13.08.2024	8	Taksit : 13.08.2024
ALFAS	24.251.200,00	-396.982,39	300.000	28,87%	0,82	0,73	1,24%	14.08.2024	9	14.08.2024
ISSEN	4.604.718,10	57.964,45	25.464	10,17%	0,06	0,05	0,55%	15.08.2024	10	15.08.2024
EGPRO	14.868.073,75	216.625,30	1.459.915	289,58%	18,03	16,23	9,82%	26.08.2024	21	Avans : 13.07.2023 - 14.09.2023 - 09.01.2024 - 26.03.2024 - 26.08.2024 - 25.06.2024
MTRKS	1.811.412,00	31.220,84	20.000	20,38%	0,50	0,45	1,10%	27.08.2024	22	27.08.2024
CWENE	26.383.500,00	121.969,81	94.839	25,04%	0,77	0,69	0,36%	29.08.2024	24	29.08.2024
GWIND	16.146.000,00	208.654,02	562.000	90,13%	1,04	0,94	3,48%	29.08.2024	24	Avans : 26.12.2023 - 29.08.2024



ŞİRKETLERDEN HABERLER

TCELL	05.08.2024 22:55 Turkcell İletişim Hizmetleri A.Ş. Pay Alım İşlemleri Hakkında Haberin Devamı
KOZAL	05.08.2024 20:39 Koza Altın İşletmeleri A.Ş. 05.08.2024 Tarihli Pay Geri Alım İşlemleri Hk Haberin Devamı
BIENY	05.08.2024 19:46 Bien Yapı Ürünleri Sanayi Turizm Ve Ticaret A.Ş. Olağan Genel Kurul Daveti ve Bilgilendirme Dokümanı Haberin Devamı
HOROZ	05.08.2024 19:20 Horoz Lojistik Kargo Hizmetleri Ve Ticaret A.Ş. 2023 Olağan Genel Kurul Daveti Haberin Devamı
HOROZ	05.08.2024 19:20 Horoz Lojistik Kargo Hizmetleri Ve Ticaret A.Ş. Yönetim Kurulunun Kar Dağıtım Önerisi Haberin Devamı
KONTR	05.08.2024 19:05 Kontrolmatik Teknoloji Enerji Ve Mühendislik A.Ş. Kullanılmayan Rüçhan Hakkı Tutarına İlişkin Açıklama Haberin Devamı
INVES	05.08.2024 19:00 Investco Holding A.Ş. Pay Geri Alım İşlemleri Hk Haberin Devamı
VERUS	05.08.2024 19:00 Verusa Holding A.Ş. Pay Geri Alım İşlemleri Hk Haberin Devamı
KRVGD	05.08.2024 18:38 Kervan Gıda Sanayi Ve Ticaret A.Ş. 05.08.2024 TARİHLİ PAY GERİ ALIMI HAKKINDA, Haberin Devamı
ALARK	05.08.2024 18:37 Alarko Holding A.Ş. Pay Geri Alım İşlemleri Haberin Devamı
YUNSA	05.08.2024 18:31 Yünsa Yünlü Sanayi ve Ticaret Anonim Şirketi Bedelsiz Pay Alma Hakkı Kullanım Başlangıç Tarihi hk Haberin Devamı
ADGYO	05.08.2024 18:26 Adra Gayrimenkul Yatırım Ortaklığı A.Ş. Payların Geri Alınmasına İlişkin Bildirim Haberin Devamı
TUPRS	05.08.2024 18:16 Tüpraş, Türkiye Petrol Rafinerileri A.Ş. Geçmiş Yıl Karlarından Karşılanmak Üzere Kar Dağıtım Önerisi Haberin Devamı
TUPRS	05.08.2024 18:16 Tüpraş, Türkiye Petrol Rafinerileri A.Ş. Olağanüstü Genel Kurul Daveti ve Bilgilendirme Dokümanı Haberin Devamı
NTGAZ	05.08.2024 18:12 Naturelgaz Sanayi ve Ticaret A.Ş. Bedelsiz Sermaye Artırımı Kapsamında Esas Sözleşme Tadilinin Tescili Hakkında Haberin Devamı
TURSG	05.08.2024 17:01 Türkiye Sigorta A.Ş.,Türk Tuborg Bira Ve Malt Sanayii Anonim Şirketi,Ulusoy Un Sanayi ve Ticaret A.Ş.,Borsa İstanbul A.Ş.,Gen İlaç ve Sağlık Ürünleri Sanayi Ve Ticaret A.Ş.,DAP Gayrimenkul Geliştirme A.Ş. Hak Kullanımı Haberin Devamı
ULUUN	05.08.2024 15:39 Ulusoy Un Sanayi ve Ticaret A.Ş. Bedelsiz Sermaye Artırımına İlişkin Esas Sözleşmenin 6.,Res ve Ges Faaliyetleri Kapsamında 3. Maddesi Değişikliğine İlişkin SPK Onayı Hk Haberin Devamı
GENIL	05.08.2024 10:56 Gen İlaç ve Sağlık Ürünleri Sanayi Ve Ticaret A.Ş. 2. Kar Payı Taksitinin Ödenmesi Haberin Devamı
ODINE	05.08.2024 09:04 Odine Solutions Teknoloji Ticaret Ve Sanayi A.Ş. Pay Alım Satım Bildirimi Haberin Devamı
ELITE	03.08.2024 00:03 Elite Naturel Organik Gıda Sanayi Ve Ticaret A.Ş. Genel Kurul Onayına Sunulacak Yönetim Kurulu Kar Dağıtım Önerisi Haberin Devamı

ING Yatırım Menkul Değerler A.Ş.

Unvan : ING Yatırım Menkul Değerler A.Ş.
Adres : Reşit Paşa Mahallesi Eski Büyükdere Cad. No:8 Kat:10 34467 Sarıyer/İstanbul
E-Posta : ingyatirim@ingyatirim.com.tr
Tel : 0850 222 0 600

YASAL UYARI

Bu Bülten; bir veya daha fazla sermaye piyasası aracı veya bunları ihraç eden ortaklıklar ve kuruluşlar ile piyasa eğilimleri hakkında, belirli bir kişiye veya mali durumları, risk ve getiri tercihleri benzer nitelikteki bir gruba yönelik olmamak kaydıyla, ING Yatırım Menkul Değerler A.Ş. müşterilerine ve/veya dağıtım kanallarına yönelik olarak ING Yatırım Menkul Değerler A.Ş.'nin anlaşmalı olduğu dışarıdan hizmet sağlayıcı kuruluşlar tarafından hazırlanmakta olup, Bu Bülten içerisinde sunulan bilgi, analiz, veri ve yorumlar yatırım danışmanlığı faaliyeti kapsamında değildir. Bu Bülten; genel nitelikte yorum ve tavsiye sunulması amacıyla, sermaye piyasası araçlarının mevcut veya gelecekteki fiyat veya değerlerine ilişkin araştırmalardan veya diğer bilgilerden yararlanılarak genel yatırım tavsiyesi olarak hazırlanmaktadır. Yatırım danışmanlığı hizmeti, yetkili kuruluşlar tarafından kişilerin risk ve getiri tercihleri dikkate alınarak kişiye özel sunulmakta olup, genel yatırım tavsiyeleri ise kişiye özel olmayan yatırım stratejileri veya tavsiyeleri içermektedir. Bu sebeple, Bu Bülten içerisinde sunulan bilgi, analiz, veri ve yorumlar mali durumunuz ile risk ve getiri tercihlerinize uygun olmayabileceği gibi, sadece Bu Bülten'e dayanılarak yatırım kararı verilmesi beklentilerinize uygun sonuçlar doğurmayabilir.

